ВНЕСЕНИЕ ИЗМЕНЕНИЙ В ГЕНЕРАЛЬНЫЙ ПЛАН ТОНШАЛОВСКОГО СЕЛЬСКОГО ПОСЕЛЕНИЯ ЧЕРЕПОВЕЦКОГО РАЙОНА ВОЛОГОДСКОЙ ОБЛАСТИ

КАРТА ФУНКЦИОНАЛЬНЫХ ЗОН ПОСЕЛЕНИЯ

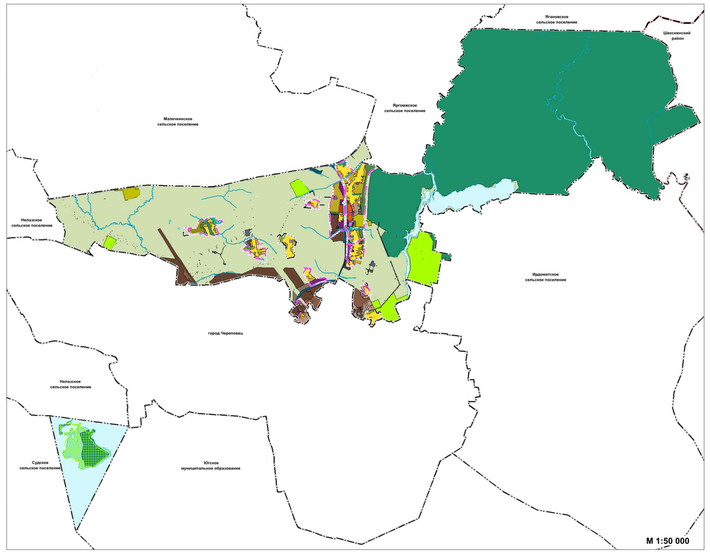

УСЛОВНЫЕ ОБОЗНАЧЕНИЯ:

Границы адресо-административно-территориального деления Российской Федерации

- Границы муниципального района
- Границы городского округа
- Границы сельского поселения
- Границы населенного пункта

Функциональные зоны

Жилые зоны

- Зона застройки индивидуальными жилыми домами
- Зона застройки малоэтажными жилыми домами (до 8 этажей, включая мансардный)
- Зона застройки среднеэтажными жилыми домами (от 5 до 8 этажей, включая мансардный)

Общественно-деловые зоны

- Многофункциональная общественно-деловая зона
- Зона специализированной общественной застройки

Производственные зоны, зоны инженерной и транспортной инфраструктуры

- Производственная зона
- Коммунально-складская зона
- Зона инженерной инфраструктуры
- Зона транспортной инфраструктуры

Зоны сельскохозяйственного использования

- Зона сельскохозяйственных угодий
- Зона садоводческих, огороднических или дачных некоммерческих объединений граждан
- Производственная зона сельскохозяйственных предприятий

Зоны рекреационного назначения

- Зона озелененных территорий общего пользования (парков, садов, скверов, бульваров, городских лесов)
- Зона лесов

Зоны специального назначения

- Зона озелененных территорий специального назначения

Зона акватории

Иные зоны

Поверхностные водные объекты

- Водотоки (реки, ручьи)
- Водоемы (озера, пруды)

Объекты трубопроводного транспорта и инженерной инфраструктуры

Электрические подстанции

Местное значение муниципального района

Трансформаторная подстанция (ТП)

Объекты добычи и транспортировки газа

Местное значение муниципального района

Пункт редуцирования газа (ПРГ)

Газораспределительные трубопроводы для транспортировки газа

Региональное значение

Газопровод распределительный высокого давления

Местное значение муниципального района

Газопровод распределительный среднего давления

Объекты теплоснабжения

Местное значение муниципального района

Источник тепловой энергии (котельная)

Теплопровод распределительный (магистральный)

Объекты водоснабжения

Региональное значение

Насосная станция

Местное значение муниципального района

Водонапорная башня

Резервуар

Сети водоснабжения

Местное значение муниципального района

Водовод

Водопровод

Объекты водоотведения

Региональное значение

Очистные сооружения (КОС)

Местное значение муниципального района

Канализационная насосная станция (КНС)

Сети водоотведения

Местное значение муниципального района

Канализация самотечная

Канализация напорная

Объекты транспортной инфраструктуры

Автомобильные дороги

Федеральное значение

Автомобильные дороги федерального значения

Местное значение муниципального района

Автомобильные дороги местного значения

улично-дорожная сеть

Местное значение поселения

Улица в жилой застройке

Объекты социальной инфраструктуры, отдыха и туризма, санаторно-курортного назначения

Объекты образования и науки

Местное значение муниципального района

Дошкольные образовательные организации

Общеобразовательная организация

Организация дополнительного образования

Объекты культуры и искусства

Местное значение муниципального района

Объект культурно-досугового (клубного) типа

Объекты физической культуры и массового спорта

Местное значение муниципального района

Спортивное сооружение

Местное значение поселения

Спортивное сооружение

Прочие объекты обслуживания

Местное значение муниципального района

Объекты торговли, общественного питания

Предприятия промышленности, сельского и лесного хозяйства, объекты утилизации и переработки отходов производства и потребления

Предприятия и объекты сельского и лесного хозяйства, рыбоводства и рыболовства

Иное значение

Предприятия по разведению молочного крупного рогатого скота, производство сырого молока

Прочие объекты, связанные с производственной деятельностью

Региональное значение

Объект, связанный с производственной деятельностью

Местное значение муниципального района

Объект, связанный с производственной деятельностью

Объекты единой государственной системы предупреждения и ликвидации чрезвычайных ситуаций

Местного значения поселения

Иные объекты единой государственной системы предупреждения и ликвидации чрезвычайных ситуаций (искусственный водоем)

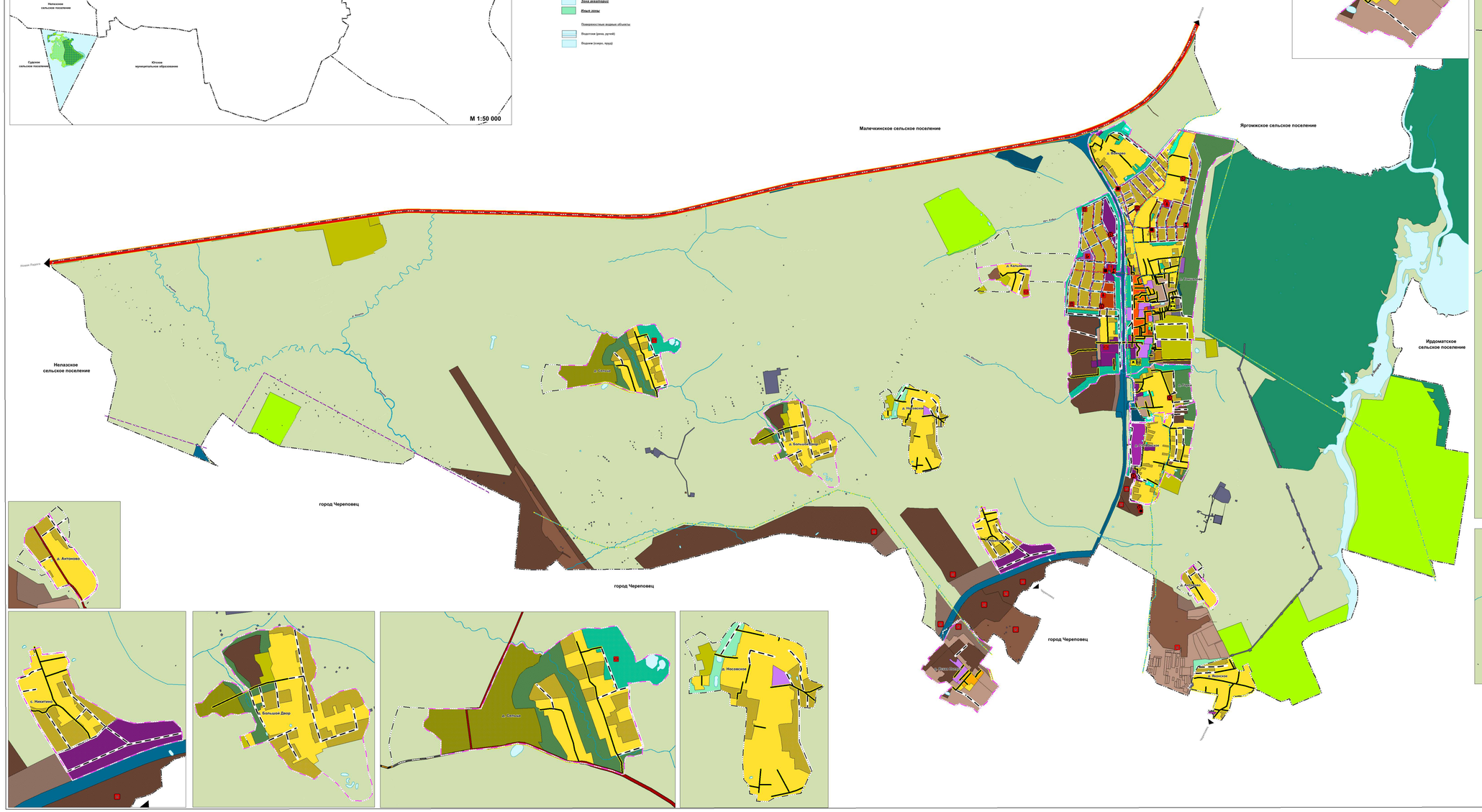
Малечкинское сельское поселение
Ягомское сельское поселение
Ирдоматское сельское поселение
Неласское сельское поселение
город Череповец
город Череповец
город Череповец
д. Ясное
д. Ворзо-Ворзо
д. Войново
п. Тоншалово
д. Горка
д. Большое Ворзо
д. Большое
д. Кальчинское
д. Ясное
д. Большое
д. Ворзо-Ворзо
д. Тоншалово
д. Войново
д. Горка